

NAPOJENÍ PŘÍPOJKY VODY

NAPOJENÍ NOVÉ VODOVODNÍ PŘÍPOJKY NA STÁVAJÍCÍ VODOVODNÍ ŘAD Z TRUB PE 110 mm.

LEGENDA NOVÝCH SÍŤÍ:

- RE TRASA EL. PŘÍPOJKY
- KS1 HLAVNÍ ELEKTROMĚROVÝ ROZVADĚČ ZOO
- SP282 PŘÍPOJKOVÁ SKŘÍŇ NOVOSTAVBY TOALET
- NOVÁ VODOVODNÍ PŘÍPOJKA HDPE Ø32x3,0mm—dl. cca 6,0m
- NOVÁ SPLAŠKOVÁ KANALIZACE Z TRUB KG DN 150mm — AREÁLOVÁ
- DEŠŤOVÁ KANALIZACE Z TRUB KG DN 125mm — do vsaku
- POŽÁRNĚ NEBEZPEČNÝ PROSTOR

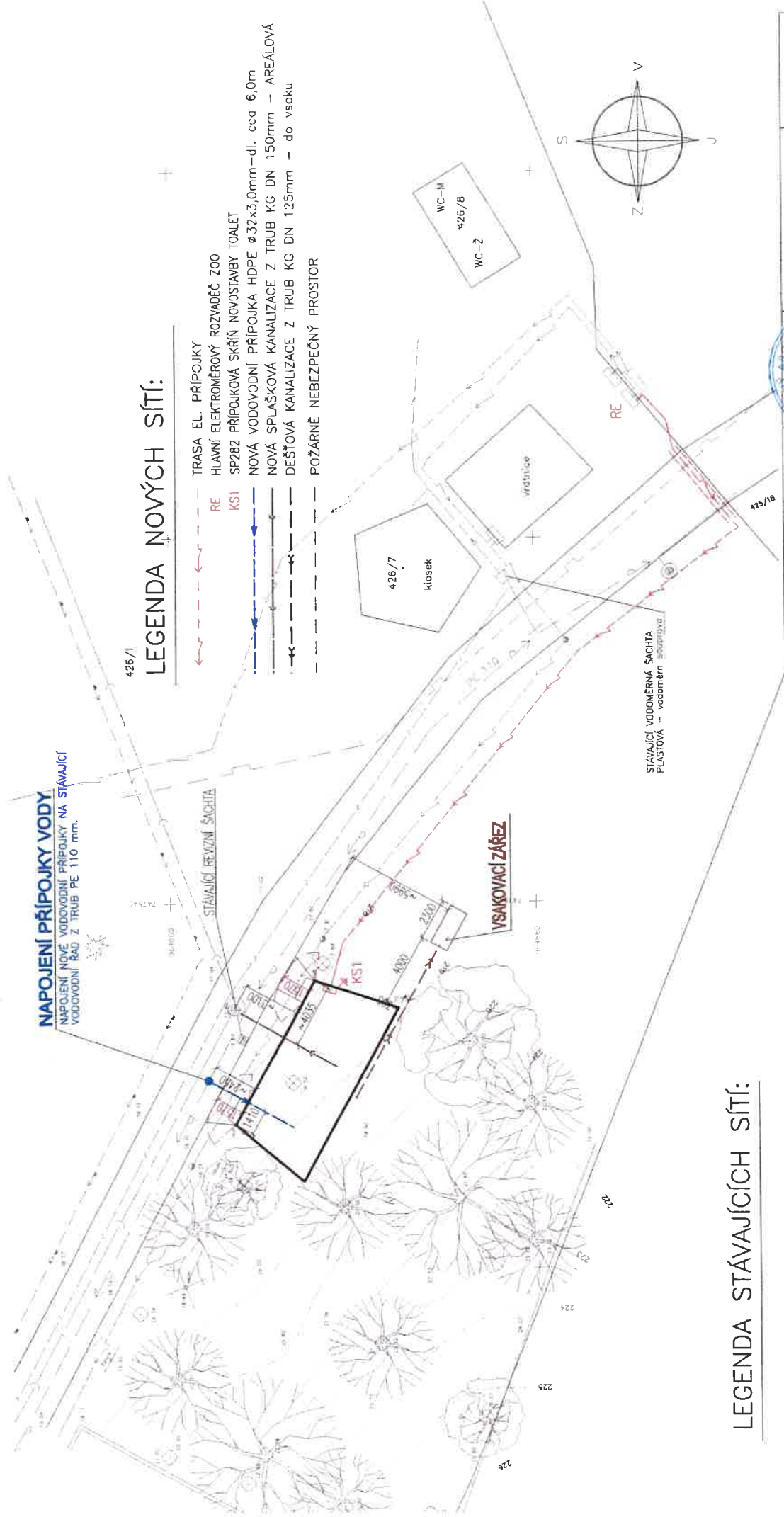

LEGENDA STÁVAJÍCÍCH SÍŤÍ:

- KABEL VN
- KABEL NN
- STAV. VODOVODNÍ ŘAD — PE Ø110 (SvK) / vytyčeno na místě /
- STÁVAJÍCÍ VODOVODNÍ PŘÍPOJKA
- MÍSTNÍ ROZVOD VODY — užitkové
- VENKOVNÍ KANALIZACE — areálová DN 300
- PLYNOVODNÍ ŘAD OC 80
- TELEKOMUNIKAČNÍ KABEL

ZÁKRESY PODZEMNÍCH INŽENÝRSKÝCH ZÁŘÍZENÍ NESLOUŽÍ JAKO VYTÝČOVACÍ VÝKRES — PŘED ZAHÁJENÍM STAVEBNÍCH PRACÍ MUSÍ INVESTITOR ZAJISTIT VYTÝČENÍ VŠECH INŽENÝRSKÝCH SÍŤÍ JEJICH SPRÁVCI A JEJICH OZNAČENÍ NA MÍSTĚ DLE PLATNÝCH PŘEDPISŮ

24.4.2020
č.j. 45134/2020

MAGISTRÁT MĚSTA DĚČÍN
Odbor stavební úřad
Úřad územního plánování

3-
p. p. č. 426/1

 ARCHITEKTONICKÁ KANCELÁŘ JIŘÍHO Z PODĚBRAD 56/1 DĚČÍN VI • TEL: 412 535 043		ING. KLÁRA DYMÁKOVÁ POPOVICKÁ 60/85 405 02 DĚČÍN 22 IČ: 06881823 TEL: 607 727 923	
VEDOUcí PROJEKTU	ING. ARCH. V. STRÁNSKÝ	OPRAVA	ING. K. DYMÁKOVÁ
PRŮJEM	ÚSTĚKÝ	OBEC	DĚČÍN
INVESTOR	Statutární město Děčín, Magistr. město Děčín, Mírové nám. 1175/S, 405 38 Děčín		
Datum	12/2019		
Účel	DUR + DSP		
Č. ZÁ.	1628 — 1/19		
Úroveň	1:200		
Č. VÝKRESU	C2		

NOVOSTAVBA TOALET NA p.p.č. 426/1,
k. ú. Podmokly

SITUACEKOORDINAČNÍ

POHLED SEVERNÍ

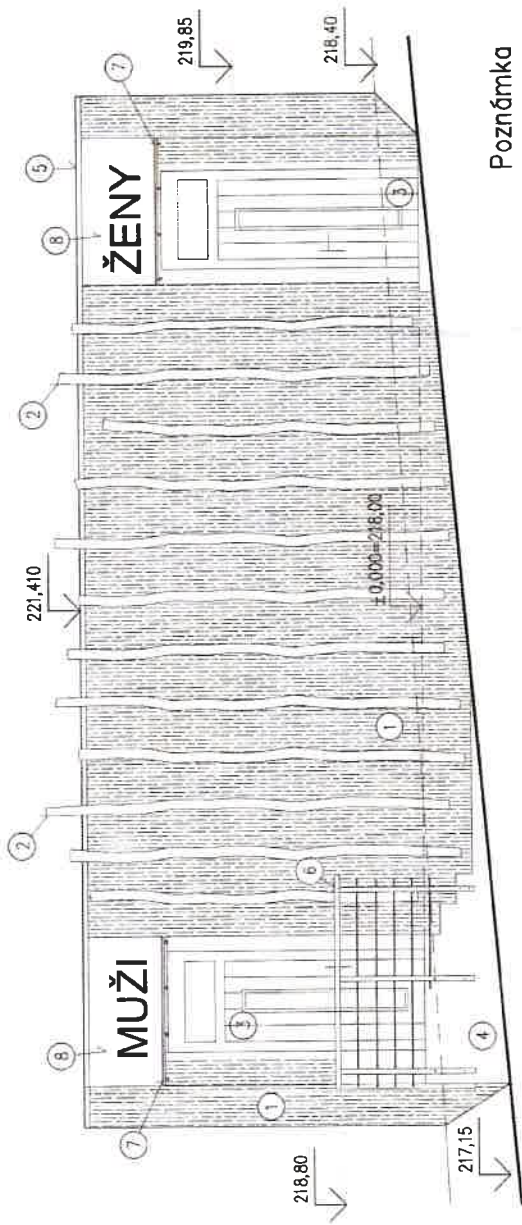

Poznámka

- 1 vnější fasáda z omítky přírodní pískovcové barvy, úprava svislým kartáčováním
- 2 nepravidelné rustlé, odkorněné kmeny stromů pr. cca 80-100 mm, chemicky ušleřeny
- 3 dveře dřevěné lakované červenohnědé barvy
- 4 stěny pod schody z hladkých zdících tvarovek pro ztlacené bednění
- 5 oplechování z poplastovaného plechu tl. 0,6 mm bez náteru světle šedé barvy
- 6 zábradlí - ocel, madlo u ocel lyče žárově zinkované vodorovně (výplň)
- 7 stříška nad vstupem - ocel, JACKL, cementolafiskové desky + fólie natole
- 8 logo - na hladké fasádě zeleně výpsány písmena

POHLED VÝCHODNÍ

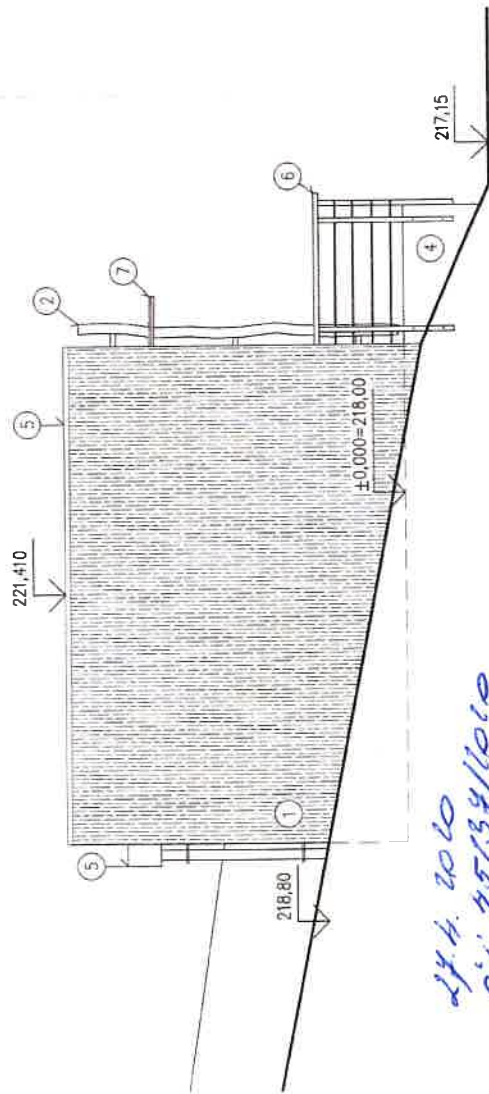

DOKUMENTACE DLE VYHL. 405/2017 Sb.,
PRO VYDÁNÍ STAVEBNÍHO POVOLENÍ

 <p>ARCHITEKTONICKÁ KANCELÁŘ JIRHO Z PODEBRAD 661 DĚČÍN V. S. R. O. TEL. 412 532 043</p>	 <p>ING. KLÁRA DYMÁKOVÁ PROJEKČNÍ ÚSTAV 405 02 DĚČÍN 22 TEL. 807 727 922 E-MAIL: 807 727 922</p>	 <p>ING. K. DYMÁKOVÁ PROJEKČNÍ ÚSTAV 405 02 DĚČÍN 22 TEL. 807 727 922 E-MAIL: 807 727 922</p>	VEDOUcí ARCHITECT: ING. ARCH. V. STRANSKY		FORMÁT: 2A4	
			KRAJ: ÚSTECKÝ	OBEC: DĚČÍN		DATUM: 12/2019
			INVESTOR: Stálutudní město Děčín, Magistr. města Děčína, Mírové nám. 1176/5, 405 38 Děčín			ÚČEL: DUR + DSP
			NOVOSTAVBA OBJEKTU TOALET NA p.p.č. 426/1, k. ú. Podmokly			Č. ZÁK.: 1628 - 1/19
						Č. KOPÍ: 1:50
						Č. VÝKRESU: D.1.1.7

Pohled severní a východní

24.4. 2020
o.j.: 45134/1010
MAGISTRÁT MĚSTA DĚČÍN
Odbor stavební úřad
Úřad územního plánování
J. J. J.